SCHIENENERSATZDIENST
SERVIZIO SOSTITUTIVO TRENI
RAIL REPLACEMENT SERVICE

B

Gesonderter Fahrradtransport:
Trasporto separato di biciclette:
Separate transportation of bicycles:

www.suedtirolmobil.info
www.altoadigemobilita.info

16.06. - 29.09.2019

MALS / MALLES — SCHLANDERS / SILANDRO — MERAN / MERANO

Mals ⟷ Schlanders
Malles ⟷ Silandro

GESPERRT - CHIUSO - CLOSED

250 SCHIENENERSATZDIENST MALS - SCHLANDERS / SERVIZIO BUS SOSTITUTIVO MALLES - SILANDRO | SCHLANDERS - MERAN / SILANDRO - MERANO

16.06.2019-29.09.2019

		X																																
Mals, Bahnhof	ab	5.01	5.24	5.58	6.44	7.05	7.35	8.05	8.35	9.05	9.35	10.05	10.35	11.05	11.35	12.05	12.35	13.05	13.35	14.05	14.35	15.05	15.35	16.05	16.35	17.05	17.35	18.05	18.35	19.05	20.05	21.05	p.	Malles, Stazione
Schluderns, Schulgasse		5.10	5.33	6.07	6.53	7.14	7.44	8.14	8.44	9.14	9.44	10.14	10.44	11.14	11.44	12.14	12.44	13.14	13.44	14.14	14.44	15.14	15.44	16.14	16.44	17.14	17.44	18.14	18.44	19.14	20.14	21.14		Sluderno, Vicolo Scuola
Spondinig, Bahnhof		5.16	5.39	6.13	6.59	7.20	7.50	8.20	8.50	9.20	9.50	10.20	10.50	11.20	11.50	12.20	12.50	13.20	13.50	14.20	14.50	15.20	15.50	16.20	16.50	17.20	17.50	18.20	18.50	19.20	20.20	21.20		Spondigna, Stazione
Eyrs, Edelweiss		5.21	5.44	6.18	7.04	7.25	7.55	8.25	8.55	9.25	9.55	10.25	10.55	11.25	11.55	12.25	12.55	13.25	13.55	14.25	14.55	15.25	15.55	16.25	16.55	17.25	17.55	18.25	18.55	19.25	20.25	21.25		Oris, Edelweiss
Laas, Pfarrkirche		5.27	5.50	6.24	7.10	7.31	8.01	8.31	9.01	9.31	10.01	10.31	11.01	11.31	12.01	12.31	13.01	13.31	14.01	14.31	15.01	15.31	16.01	16.31	17.01	17.31	18.01	18.31	19.01	19.31	20.31	21.31		Lasa, Parrocchia
Schlanders, Bahnhof	an	5.37	6.00	6.34	7.20	7.41	8.11	8.41	9.11	9.41	10.11	10.41	11.11	11.41	12.11	12.41	13.11	13.41	14.11	14.41	15.11	15.41	16.11	16.41	17.11	17.41	18.11	18.41	19.11	19.41	20.41	21.41	a.	Silandro, Stazione

		R 600 ♿ X	R 602 ♿	R 604 ♿	R 690 ♿	R 606 ♿	R 608 ♿	R 610 ♿	R 612 ♿	R 614 ♿	R 616 ♿	R 618 ♿	R 620 ♿	R 622 ♿	R 624 ♿	R 626 ♿	R 628 ♿	R 630 ♿	R 632 ♿	R 634 ♿	R 636 ♿	R 638 ♿	R 640 ♿	R 642 ♿	R 644 ♿	R 646 ♿	R 648 ♿	R 650 ♿	R 652 ♿	R 654 ♿	R 656 ♿	R 658 ♿		
Schlanders ♿	ab	5.42	6.05	6.41	7.27	7.48	8.18	8.48	9.18	9.48	10.18	10.48	11.18	11.48	12.18	12.48	13.18	13.48	14.18	14.48	15.18	15.48	16.18	16.48	17.18	17.48	18.18	18.48	19.18	19.48	20.48	21.48	p.	♿ **Silandro**
Goldrain ♿		5.48	6.11	6.47	7.32	7.53	8.23	8.53	9.23	9.53	10.23	10.53	11.23	11.53	12.23	12.53	13.23	13.53	14.23	14.53	15.23	15.53	16.23	16.53	17.23	17.53	18.23	18.53	19.23	19.53	20.53	21.53		♿ Coldrano
Latsch ♿		5.52	6.16	6.50	7.37	8.00	8.30	9.00	9.30	10.00	10.30	11.00	11.30	12.00	12.30	13.00	13.30	14.00	14.30	15.00	15.30	16.00	16.30	17.00	17.30	18.00	18.30	19.00	19.30	20.00	21.00	22.00		♿ Laces
Kastelbell ♿		5.56	6.20	6.54	7.41	8.03	8.33	9.03	9.33	10.03	10.33	11.03	11.33	12.03	12.33	13.03	13.33	14.03	14.33	15.03	15.33	16.03	16.33	17.03	17.33	18.03	18.33	19.03	19.33	20.03	21.03	22.03		♿ Castelbello
Tschars ♿		5.59	6.24	6.58		8.07	8.37	9.07	9.37	10.07	10.37	11.07	11.37	12.07	12.37	13.07	13.37	14.07	14.37	15.07	15.37	16.07	16.37	17.07	17.37	18.07	18.37	19.07	19.37	20.07	21.07	22.07		♿ Ciardes
Staben ♿		6.02	6.27	7.01		8.10	8.40	9.10	9.40	10.10	10.40	11.10	11.40	12.10	12.40	13.10	13.40	14.10	14.40	15.10	15.40	16.10	16.40	17.10	17.40	18.10	18.40	19.10	19.40	20.10	21.10	22.10		♿ Stava
Naturns ♿		6.07	6.31	7.08	7.50	8.17	8.47	9.17	9.47	10.17	10.47	11.17	11.47	12.17	12.47	13.17	13.47	14.17	14.47	15.17	15.47	16.17	16.47	17.17	17.47	18.17	18.47	19.17	19.47	20.17	21.17	22.17		♿ Naturno
Plaus ♿		6.11	6.35	7.12		8.20	8.50	9.20	9.50	10.20	10.50	11.20	11.50	12.20	12.50	13.20	13.50	14.20	14.50	15.20	15.50	16.20	16.50	17.20	17.50	18.20	18.50	19.20	19.50	20.20	21.20	22.20		♿ Plaus
Rabland ♿		6.14	6.38	7.15	7.54	8.23	8.53	9.23	9.53	10.23	10.53	11.23	11.53	12.23	12.53	13.23	13.53	14.23	14.53	15.23	15.53	16.23	16.53	17.23	17.53	18.23	18.53	19.23	19.53	20.23	21.23	22.23		♿ Rablà
Töll ♿		6.16	6.40	7.17		8.26	8.56	9.26	9.56	10.26	10.56	11.26	11.56	12.26	12.56	13.26	13.56	14.26	14.56	15.26	15.56	16.26	16.56	17.26	17.56	18.26	18.56	19.26	19.56	20.26	21.26	22.26		♿ Tel
Marling ♿		6.23	6.47	7.26	8.06	8.36	9.06	9.36	10.06	10.36	11.06	11.36	12.06	12.36	13.06	13.36	14.06	14.36	15.06	15.36	16.06	16.36	17.06	17.36	18.06	18.36	19.06	19.36	20.06	20.33	21.33	22.33		♿ Marlengo
Algund ♿		6.26	6.50	7.28		8.39	9.09	9.39	10.09	10.39	11.09	11.39	12.09	12.39	13.09	13.39	14.09	14.39	15.09	15.39	16.09	16.39	17.09	17.39	18.09	18.39	19.09	19.39	20.09	20.35	21.35	22.35		♿ Lagundo
Meran ♿	an	6.30	6.54	7.32	8.13	8.43	9.13	9.43	10.13	10.43	11.13	11.43	12.13	12.43	13.13	13.43	14.13	14.43	15.13	15.43	16.13	16.43	17.13	17.43	18.13	18.43	19.13	19.43	20.13	20.39	21.39	22.39	a.	♿ **Merano**
			◧	X		X		X	10	X	8	X		X		X		X		X		X		X		X								
200 Meran	*ab*	*6.35*	*6.56*	*7.45*	*8.16*	*8.46*	*9.16*	*9.46*	*10.16*	*10.46*	*11.16*	*11.46*	*12.16*	*12.46*	*13.16*	*13.46*	*14.16*	*14.46*	*15.16*	*15.46*	*16.16*	*16.46*	*17.16*	*17.46*	*18.16*	*18.46*	*19.16*	*19.46*		*20.46*	*21.46*		*p.*	*200 Merano*
200 Bozen	*an*	*7.20*	*7.32*	*8.26*	*8.59*	*9.26*	*9.59*	*10.26*	*10.59*	*11.26*	*11.59*	*12.26*	*12.59*	*13.26*	*13.59*	*14.26*	*14.59*	*15.26*	*15.59*	*16.26*	*16.59*	*17.26*	*17.59*	*18.26*	*18.59*	*19.26*	*19.57*	*20.27*		*21.26*	*22.27*		*a.*	*200 Bolzano*

8 entfällt vom 17.6. bis zum 30.8. an Werktagen außer Samstag
sospeso nei giorni feriali escluso sabato dal 17.6. al 30.8.

10 Samstag, Sonn- und Feiertage
sabato e festivi

X an Werktagen
nei giorni feriali

◧ an Werktagen außer Samstag
nei giorni feriali escluso sabato

Der Ersatzbus hält nur an den im Fahrplan angegebenen Haltestellen. Kein Fahrradtransport vorgesehen
L'autobus sostitutivo ferma solo alle fermate indicate.Trasporto bici non consentito

250 MERAN - SCHLANDERS / MERANO - SILANDRO | SCHIENENERSATZDIENST SCHLANDERS - MALS / SERVIZIO BUS SOSTITUTIVO SILANDRO - MALLES

16.06.2019-29.09.2019

		R 601 ♿ X	R 603 ♿	R 605 ♿	R 607 ♿	R 609 ♿	R 611 ♿	R 613 ♿	R 615 ♿	R 617 ♿	R 619 ♿	R 621 ♿	R 623 ♿	R 625 ♿	R 627 ♿	R 629 ♿	R 631 ♿	R 633 ♿	R 635 ♿	R 637 ♿	R 639 ♿	R 641 ♿	R 643 ♿	R 645 ♿	R 647 ♿	R 649 ♿	R 651 ♿	R 653 ♿	R 655 ♿	R 657 ♿	R 659 ♿	R 661 ♿		
			X	X		X		X		X		X	8	X			X		X			X		X		X		X						
200 Bozen	*ab*		*5.47*	*6.26*	*6.57*	*7.35*	*8.01*	*8.35*	*9.01*	*9.35*	*10.01*	*10.35*	*11.01*	*11.35*	*12.01*	*12.35*	*13.01*	*13.35*	*14.01*		*15.01*	*15.35*	*16.01*	*16.35*	*17.01*	*17.35*	*18.01*	*18.35*	*19.01*	*20.01*	*21.01*	*22.03*	*p.*	*200 Bolzano*
200 Meran	*an*		*6.33*	*7.07*	*7.43*	*8.15*	*8.45*	*9.15*	*9.45*	*10.15*	*10.45*	*11.15*	*11.45*	*12.15*	*12.45*	*13.15*	*13.45*	*14.15*	*14.45*		*15.45*	*16.15*	*16.45*	*17.15*	*17.45*	*18.15*	*18.45*	*19.14*	*19.44*	*20.44*	*21.44*	*22.47*	*a.*	*200 Merano*
Meran ♿	ab	5.38	6.38	7.16	7.46	8.16	8.46	9.16	9.46	10.16	10.46	11.16	11.46	12.16	12.46	13.16	13.46	14.16	14.46	15.16	15.46	16.16	16.46	17.16	17.46	18.16	18.46	19.16	19.46	20.46	21.46	22.50	p.	♿ **Merano**
Algund ♿		5.41	6.41	7.19	7.48	8.18	8.48	9.18	9.48	10.18	10.48	11.18	11.48	12.18	12.48	13.18	13.48	14.18	14.48	15.18	15.48	16.18	16.48	17.18	17.48	18.18	18.48	19.18	19.48	20.48	21.48	22.52		♿ Lagundo
Marling ♿		5.44	6.47	7.24	7.52	8.22	8.52	9.22	9.52	10.22	10.52	11.22	11.52	12.22	12.52	13.22	13.52	14.22	14.52	15.22	15.52	16.22	16.52	17.22	17.52	18.22	18.52	19.22	19.52	20.52	21.52	22.56		♿ Marlengo
Töll ♿		5.50	6.54	7.31	8.01	8.31	9.01	9.31	10.01	10.31	11.01	11.31	12.01	12.31	13.01	13.31	14.01	14.31	15.01	15.31	16.01	16.31	17.01	17.31	18.01	18.31	19.01	19.31	20.01	21.01	22.01	23.02		♿ Tel
Rabland ♿		5.52	6.56	7.33	8.03	8.33	9.03	9.33	10.03	10.33	11.03	11.33	12.03	12.33	13.03	13.33	14.03	14.33	15.03	15.33	16.03	16.33	17.03	17.33	18.03	18.33	19.03	19.33	20.03	21.03	22.03	23.04		♿ Rablà
Plaus ♿		5.55	6.59	7.36	8.05	8.35	9.05	9.35	10.05	10.35	11.05	11.35	12.05	12.35	13.05	13.35	14.05	14.35	15.05	15.35	16.05	16.35	17.05	17.35	18.05	18.35	19.05	19.35	20.05	21.05	22.05	23.07		♿ Plaus
Naturns ♿		5.58	7.02	7.39	8.09	8.39	9.09	9.39	10.09	10.39	11.09	11.39	12.09	12.39	13.09	13.39	14.09	14.39	15.09	15.39	16.09	16.39	17.09	17.39	18.09	18.39	19.09	19.39	20.09	21.09	22.09	23.10		♿ Naturno
Staben ♿		6.05	7.06	7.49	8.17	8.47	9.17	9.47	10.17	10.47	11.17	11.47	12.17	12.47	13.17	13.47	14.17	14.47	15.17	15.47	16.17	16.47	17.17	17.47	18.17	18.47	19.17	19.47	20.16	21.16	22.16	23.16		♿ Stava
Tschars ♿		6.08	7.08	7.51	8.19	8.49	9.19	9.49	10.19	10.49	11.19	11.49	12.19	12.49	13.19	13.49	14.19	14.49	15.19	15.49	16.19	16.49	17.19	17.49	18.19	18.49	19.19	19.49	20.19	21.19	22.19	23.19		♿ Ciardes
Kastelbell ♿		6.12	7.12	7.56	8.23	8.53	9.23	9.53	10.23	10.53	11.23	11.53	12.23	12.53	13.23	13.53	14.23	14.53	15.23	15.53	16.23	16.53	17.23	17.53	18.23	18.53	19.23	19.53	20.23	21.23	22.23	23.23		♿ Castelbello
Latsch ♿		6.17	7.16	8.00	8.29	8.59	9.29	9.59	10.29	10.59	11.29	11.59	12.29	12.59	13.29	13.59	14.29	14.59	15.29	15.59	16.29	16.59	17.29	17.59	18.29	18.59	19.29	19.59	20.27	21.27	22.27	23.27		♿ Laces
Goldrain ♿		6.20	7.20	8.04	8.33	9.03	9.33	10.03	10.33	11.03	11.33	12.03	12.33	13.03	13.33	14.03	14.33	15.03	15.33	16.03	16.33	17.03	17.33	18.03	18.33	19.03	19.33	20.03	20.31	21.31	22.31	23.31		♿ Coldrano
Schlanders ♿	an	6.27	7.27	8.10	8.39	9.09	9.39	10.09	10.39	11.09	11.39	12.09	12.39	13.09	13.39	14.09	14.39	15.09	15.39	16.09	16.39	17.09	17.39	18.09	18.39	19.09	19.39	20.09	20.37	21.37	22.37	23.37	a.	♿ **Silandro**

		X																																
Schlanders, Bahnhof	ab	6.32	7.32	8.15	8.44	9.14	9.44	10.14	10.44	11.14	11.44	12.14	12.44	13.14	13.44	14.14	14.44	15.14	15.44	16.14	16.44	17.14	17.44	18.14	18.44	19.14	19.44	20.14	20.44	21.44	22.44	23.44	p.	Silandro, Stazione
Laas, Pfarrkirche		6.42	7.42	8.25	8.54	9.24	9.54	10.24	10.54	11.24	11.54	12.24	12.54	13.24	13.54	14.24	14.54	15.24	15.54	16.24	16.54	17.24	17.54	18.24	18.54	19.24	19.54	20.24	20.54	21.54	22.54	23.54		Lasa, Parrocchia
Eyrs, Edelweiss		6.48	7.48	8.31	9.00	9.30	10.00	10.30	11.00	11.30	12.00	12.30	13.00	13.30	14.00	14.30	15.00	15.30	16.00	16.30	17.00	17.30	18.00	18.30	19.00	19.30	20.00	20.30	21.00	22.00	23.00	0.00		Oris, Edelweiss
Spondinig, Bahnhof		6.53	7.53	8.36	9.05	9.35	10.05	10.35	11.05	11.35	12.05	12.35	13.05	13.35	14.05	14.35	15.05	15.35	16.05	16.35	17.05	17.35	18.05	18.35	19.05	19.35	20.05	20.35	21.05	22.05	23.05	0.05		Spondigna, Stazione
Schluderns, Schulgasse		6.59	7.59	8.42	9.11	9.41	10.11	10.41	11.11	11.41	12.11	12.41	13.11	13.41	14.11	14.41	15.11	15.41	16.11	16.41	17.11	17.41	18.11	18.41	19.11	19.41	20.11	20.41	21.11	22.11	23.11	0.11		Sluderno, Vicolo Scuola
Mals, Bahnhof	an	7.08	8.08	8.51	9.20	9.50	10.20	10.50	11.20	11.50	12.20	12.50	13.20	13.50	14.20	14.50	15.20	15.50	16.20	16.50	17.20	17.50	18.20	18.50	19.20	19.50	20.20	20.50	21.20	22.20	23.20	0.20	a.	Malles, Stazione

X an Werktagen
nei giorni feriali

8 entfällt vom 17.6. bis zum 30.8. an Werktagen außer Samstag
sospeso nei giorni feriali escluso sabato dal 17.6. al 30.8.

Der Ersatzbus hält nur an den im Fahrplan angegebenen Haltestellen. Kein Fahrradtransport vorgesehen
L'autobus sostitutivo ferma solo alle fermate indicate.Trasporto bici non consentito

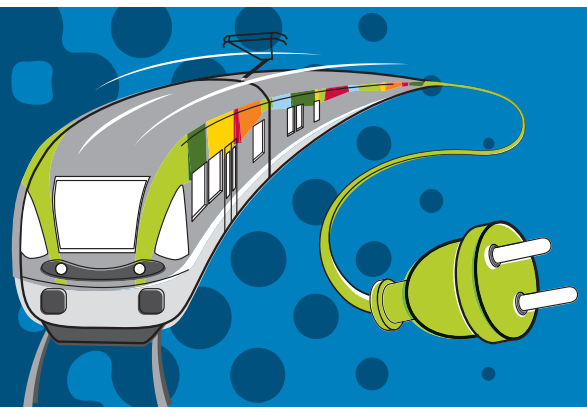

südtirolmobil
altoadigemobilità
südtirolmubiltà

Neuer Antrieb: mehr Bewegung.
Nuova energia, più movimento.

Die Elektrifizierung der Vinschger Bahn
Elettrificazione Ferrovia Val Venosta

mugele's